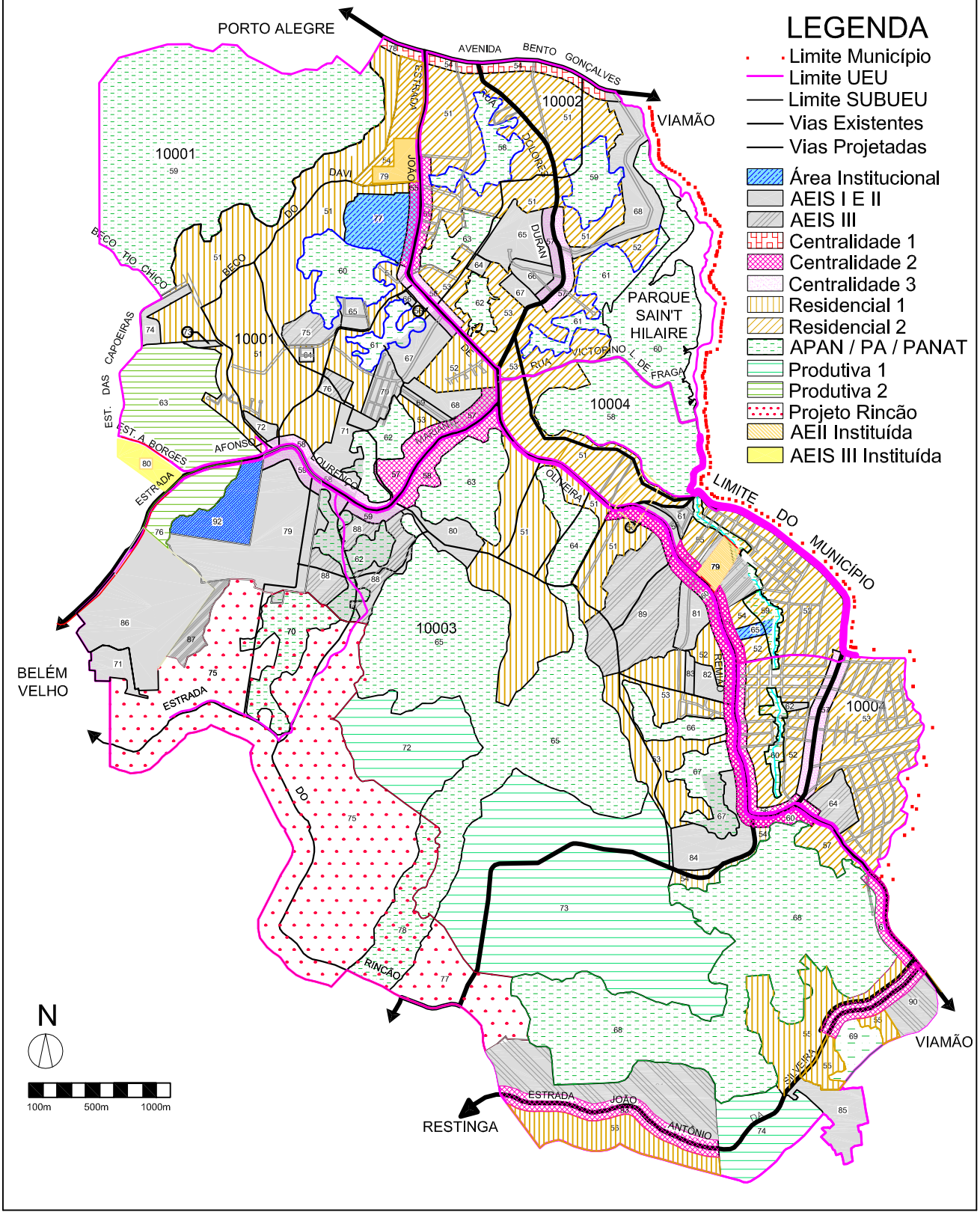	PREFEITURA MUNICIPAL DE PORTO ALEGRE Secretaria do Planejamento Municipal Secretaria Municipal do Meio Ambiente Departamento Municipal de Habitação	Construindo a Lomba do futuro	PROJETO INTEGRADO DESENVOLVIMENTO SUSTENTÁVEL DA LOMBA DO PINHEIRO ABRIL/2008	ANEXO	I II III IV V VI
			REGIME URBANÍSTICO MÁXIMO DIVISÃO TERRITORIAL E ZONEAMENTO DE USOS